



CENTRO DE CAPACITACIÓN METODISTA en VOLCÁN Chiriquí

Especial para:

- Campamentos
- Giras Estudiantiles
- Reuniones
- Convivencias
- Retiros Espirituales
- Y otros



Cancha de juego



área verde



capacidad para 69 personas

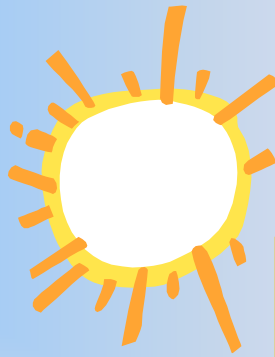

2 Cabañas



camarotes



baños



salón Auditorio



Comedor



Auditorio



Cocina



Habitaciones Semiprivadas

Reservaciones al
2245184 o 62629713

INFORMACIÓN

CON CAPACIDAD PARA 69 PERSONAS

- 2 Dormitorios con 30 camas camarotes de tres niveles. Cada uno con 2 inodoros y 3 duchas.
- 3 habitaciones semiprivadas con 2 camas cada una.
- 1 habitación semiprivada con 1 cama. 2 baños.
- 1 habitación con 2 camas al lado de la cocina y un baño (puede ser usado para cocineras).
- 1 comedor con 80 sillas y 8 mesas.
- 1 cocina equipada con 1 refrigeradora, 2 estufas, enseres y utensilios de cocina. 2 baños.
- 1 cancha y área verde para juegos.

HOSPEDAJE POR DIA POR PERSONA

\$ 10.00

NIÑOS DE 5 A 12 AÑOS

\$ 5.00

HABITACIONES SEMIPRIVADAS

\$ 12.00

NIÑOS \$ 6.00

Se alquilan las frazadas
a B/.0.50

Para alquilar el Campamento se reserva con el 50%. El total restante se pagará cinco días hábiles antes de la fecha reservada.

Dentro del terreno del Campamento está el Templo y la casa pastoral, y no forman parte de las instalaciones que se brindan para alquiler.

En aquellos casos en que se reservó el Campamento y se cumplió con el pago del 50% y por circunstancias incontrolables, se cancela la reservación por parte del arrendador, entonces la Iglesia retendrá el 10% del 50% abonado, para resarcir los percances producidos por haber dejado de arrendar el Campamento a otros grupos.

El Campamento cuenta con los servicios de un conserje, quien tiene bajo su responsabilidad la supervisión, mantenimiento y vigilancia de las instalaciones y tiene que velar por el normal funcionamiento del mismo.

Conserje: ERICK MANUEL PEREZ tel: 65268892

IMPORTANTE

Los ocupantes deberán llevar sus sábanas para las camas y sus artículos de aseo de uso personal (papel higiénico, jabón, etc.)

Los grupos que generen basura, el servicio de recolección de la misma estará cobrando un precio por bolsas chicas de \$1.00 y bolsas grandes de 1.50.

Agradecemos poder pagar las mismas, al conserje.

Los pagos se tienen que hacer directamente a la oficina Central de la Iglesia, o por medio de transferencias o depósito a la cuenta de la Iglesia y ninguna persona podrá recibir pagos bajo este concepto.

USO DE LA COCINA

De 1 a 10 personas	\$ 30.00 por día
De 11 a 30 personas	\$ 50.00 por día
De 31 a 50 personas	\$ 70.00 por día
De 51 y más personas	\$ 90.00 por día

El día inicia de 6:00 a.m.
la Entrada

y 8:00 a.m. Salida
del día siguiente

USO DEL SALON AUDITORIO

(sin costo para los que se hospeden varios días)

Con capacidad para 100 personas.

Cuenta con 4 mesas grandes

100 sillas y 4 sillones.

1 Baños para damas y 1 baño para caballeros

Para grupos que solicitan usar por 1 día

\$100.00 el día.

-Cualquier daño en la propiedad será responsabilidad del visitante y deberá ser restituido antes de abandonar el Campamento.

-El Campamento no se responsabiliza por pérdidas de artículos personales

NO son permitidos

-El uso de bebidas alcohólicas, tabaco, personas en estado de ebriedad, ni música alta.