

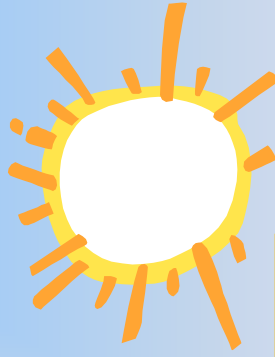

# CENTRO DE CAPACITACIÓN METODISTA en VOLCÁN Chiriquí

## Especial para:

- Campamentos
- Giras Estudiantiles
- Reuniones
- Convivencias
- Retiros Espirituales
- Y otros



2 Cabañas



camarotes



baños



Salón Auditorio



Comedor



Auditorio



Cocina



Habitaciones Semiprivadas



Cancha de juego



área verde



capacidad para 69 personas

Reservaciones al  
2245184 o 62629713

# INFORMACIÓN

## CON CAPACIDAD PARA 69 PERSONAS

- 2 Dormitorios con 30 camas camarotes de tres niveles. Cada uno con 2 inodoros y 3 duchas.
  - 3 habitaciones semiprivadas con 2 camas cada una.
  - 1 habitación semiprivada con 1 cama. 2 baños.
  - 1 habitación con 2 camas al lado de la cocina y un baño (puede ser usado para cocineras).
- 1 comedor con 80 sillas y 8 mesas.  
1 cocina equipada con 1 refrigeradora, 2 estufas, enseres y utensilios de cocina. 2 baños.  
1 Cancha y área verde para juegos.

Se alquilan las frazadas  
a B/.0.50

Para alquilar el Campamento se reserva con el 50%. El total restante se pagará cinco días hábiles antes de la fecha reservada.

Dentro del terreno del Campamento está el Templo y la casa pastoral, y no forman parte de las instalaciones que se brindan para alquilar.

En aquellos casos en que se reservó el Campamento y se cumplió con el pago del 50% y por circunstancias incontrolables, se cancela la reservación por parte del arrendador, entonces la Iglesia retendrá el 10% del 50% abonado, para resarcir los percances producidos por haber dejado de arrendar el Campamento a otros grupos.

El Campamento cuenta con los servicios de un conserje, quien tiene bajo su responsabilidad la supervisión, mantenimiento y vigilancia de las instalaciones y tiene que velar por el normal funcionamiento del mismo.

Conserje: ERICK MANUEL PEREZ tel: 65268892

## IMPORTANTE

Los ocupantes deberán llevar sus sábanas para las camas y sus artículos de aseo de uso personal (papel higiénico, jabón, etc.)

Los grupos que generen basura, el servicio de recolección de la misma estará cobrando un precio por bolsas chicas de \$1.00 y bolsas grandes de 1.50.

Agradecemos poder pagar las mismas.

Los pagos se tienen que hacer directamente a la oficina Central de la Iglesia, o por medio de transferencias o depósito a la cuenta de la Iglesia y ninguna persona podrá recibir pagos bajo este concepto.

## HOSPEDAJE POR DIA POR PERSONA

10.00 el primer día  
5.00 los siguientes días

### NIÑOS DE 5 A 12 AÑOS

5.00 El primer día 2.50 los siguientes

### HABITACIONES SEMIPRIVADAS

12.00 el primer día  
6.00 los siguientes días

NIÑOS 6.00 el primer día  
3.00 los siguientes días

## USO DEL COMEDOR

Si solamente quieren usar el comedor B/.50.00

\$15.00 para los que se hospeden. Por el tiempo que estén.

## USO DE LA COCINA

De 1 a 10	personas	\$ 30.00 por día
De 11 a 30	personas	\$ 50.00 por día
De 31 a 50	personas	\$ 70.00 por día
De 51 y más	personas	\$ 90.00 por día

## USO DEL SALON AUDITORIO

Con capacidad para 100 personas.

Cuenta con 4 mesas grandes

100 sillas y 4 sillones.

1 Baños para damas y 1 baño para caballeros

Si solamente usaran el auditorio \$100.00 el día.

Cuenta con un equipo de sonido que se alquila a B/.15.00 su uso

-Cualquier daño en la propiedad será responsabilidad del visitante y deberá ser restituido antes de abandonar el Campamento.

-El Campamento no se responsabiliza por pérdidas de artículos personales

### NO son permitidos

-El uso de bebidas alcohólicas, tabaco, personas en estado de ebriedad, ni música alta.